



Players Book

**NDGC- Namur Disc Golf Club est heureux de vous accueillir
pour le National Tour 6 à Jambes.**



**NDGC- Namur Disc Golf Club is happy to welcome you for
the National Tour 6 to Jambes.**

Guide Joueurs



National Tour 6 – 30/10/2022

Useful information - Renseignements utiles :

NT6 Jambes-Amée.

Adresse :

Avenue du parc d'Amée 90 – 5100 Jambes

Plan d'accès :

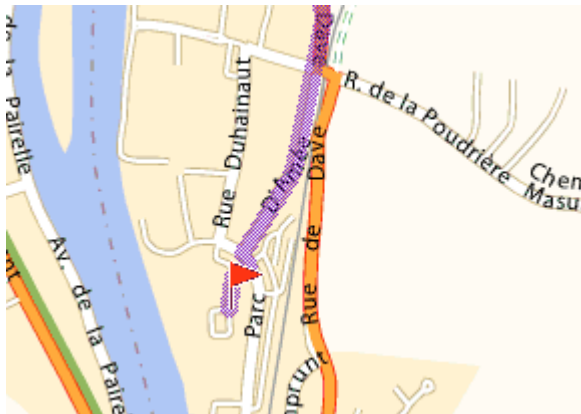

<http://www.viamichelin.fr/>

Contacts :

TD → Marco Lehoussé

Tel. : +32 475 20 41 34

E-mail : marcolehoussé@gmail.com

Entry fee – Droit d'inscription :

L'inscription au tournoi est de 15€ (toutes catégories confondues).

The registration is 15€ (for all divisions).

L'inscription à la cagnotte HIO (hole in one) est de 1€ → facultatif.

The registration to the HIO kitty (hole in one) is 1€ → optional.

Les inscriptions se paient sur place en cash et sont limitées à 36 joueurs.

The registrations pay there in cash and limited to 36 players.



Timing in the morning – Le matin:

8h30 – 9h15	Inscriptions/Registrations
9h45	Players meeting
10h00	Tee-off → 2x9 trous
Break	PAINS SAUCISSES (avec salades, tomates, oignons et sauces moutarde ketchup 4€ (if you want))

Le deuxième round (2x9) reprend à :

Heure à laquelle le dernier groupe rentre ses cartes de scores + 1 Heure.

The second round (2x9) starts to:

Time when the last group brings his scorecards + 1 Hour.

Timing in the afternoon – L'après-midi (provisoire – temporary):

13h00	Players meeting
13h15	Tee-off → 2x9 trous
15h30	Résultats/Results NT6

Course – Parcours :

Le tournoi se joue selon les règles de la PDGA.

Rappel de quelques règles de courtoisies et comportements :

- + Nous jouons au disc golf, donc toujours être prudent envers les promeneurs et courtois. Ne jamais lancer un disc dans leur direction, attendre ou demander qu'ils se déplacent dans une zone sécurisée quand ils gênent pour les lancers.**
 - + Tout joueur désirant fumer pendant le round doit demander à son groupe si fumer ne les dérange pas. Si c'est le cas, alors il s'abstiendra de fumer.**
 - + Tout produit illicite est interdit pendant la compétition (dopage, drogue, ...), la compétition commence à 8h00 et se termine vers 17h00.**
 - + etc... → voir règlement de la PDGA.**
- Tous joueurs ne respectant pas ces règles seront pénalisés et sanctionnés.**

The tournament is played in according of the PDGA rules.

Some rules of courtesies and behaviors:

- + We play disc golf, therefore be prudent towards walkers. Never launch a disc in their direction, wait or ask that they move in a safety zone.**
- + All players wanting to smoke during the round must ask his group if smoke doesn't disturb them. If it is the case, then he will abstain to smoke.**
- + All illicit products is forbidden during the competition (doping, drug,...), the competition begins at 8h00 to 17h00.**
- + etc... → check the PDGA rules.**

All players not respecting these rules will be penalized and will be punished.



Parcours pour le 30/10 – Course for October 30th – 9 trous/Holes

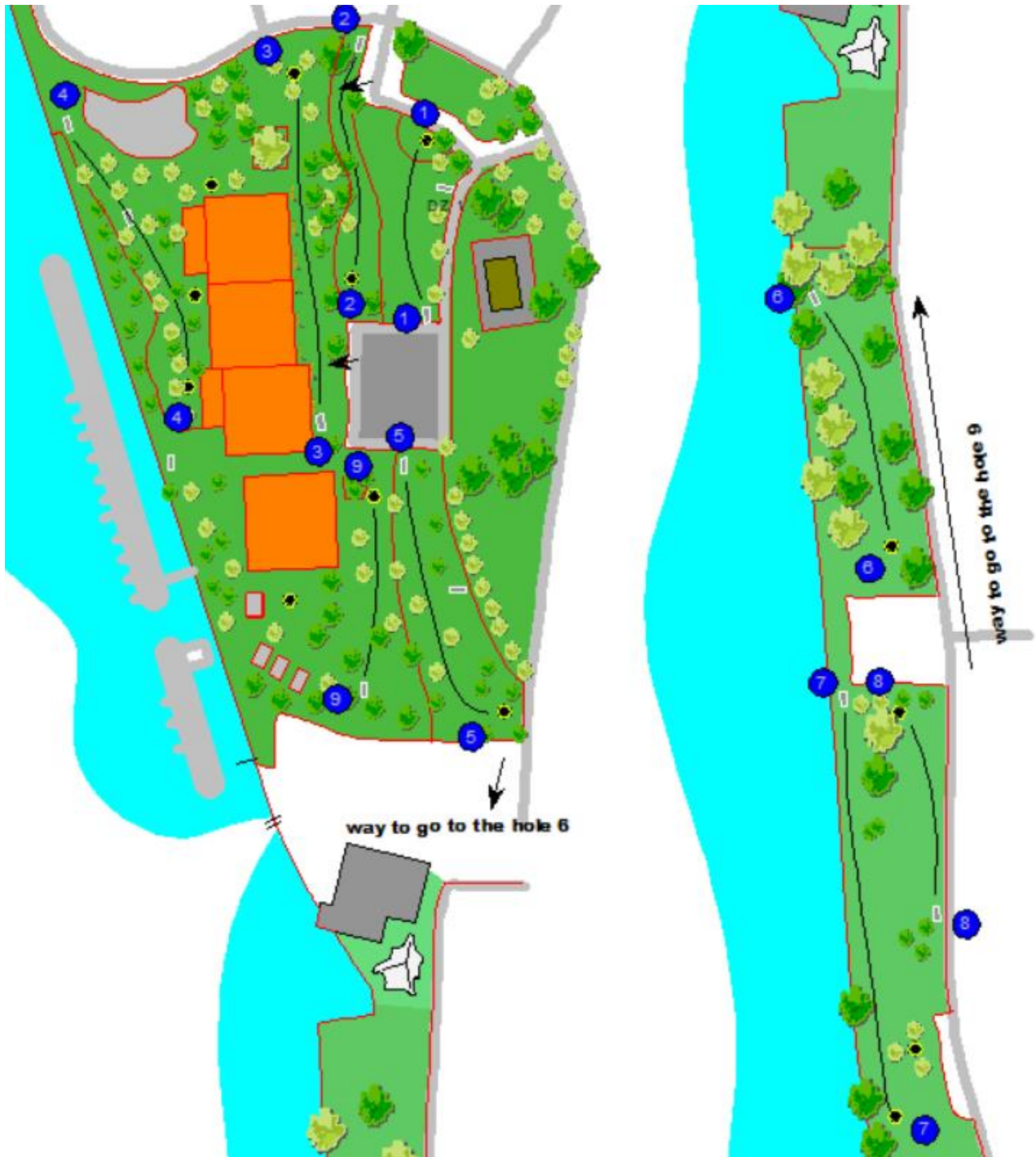



Trou par trou : par 29

<p>1</p> <p>NT 6 - RMEC - 70-10</p> <p>PAR 3</p> <p>69m 226ft</p> <p>REGLES: Si je manque l'ho, je marque immédiatement sans pénalité. Si je n'ai que le trou, je me dirige vers le QZ avec un point de pénalité. De la DZ, on applique la règle normale pour les OB.</p> <p>DGD</p>		<p>2</p> <p>NT 6 - RMEC - 30-10</p> <p>PAR 3</p> <p>92m 302ft</p> <p>REGLES: OB : Terrain, Parking. Le signe est au-dessus. MANDU : Passage à Double Obligation. Si je manque le panier, Rattrape sans pénalité. Si je manque à nouveau, Rattrape encore sans pénalité... Etc.</p> <p>DGD</p>		<p>3</p> <p>NT 6 - RMEC - 30-10</p> <p>PAR 4</p> <p>150m 492ft</p> <p>REGLES: OB : Terrain, Parking rigide et au-dessus. Piquets avec rubalise. Terrain et au-dessus. MANDU : Passage à Double Obligation. Si je manque le panier, Rattrape sans pénalité. Si je manque à nouveau, Rattrape encore sans pénalité... Etc.</p> <p>DGD</p>	
<p>4</p> <p>NT 6 - RMEC - 30-10</p> <p>PAR 3</p> <p>115m 377ft</p> <p>REGLES: OB : Terrain, Glace. Piquets avec rubalise.</p> <p>DGD</p>		<p>5</p> <p>NT 6 - RMEC - 30-10</p> <p>PAR 3</p> <p>108m 354ft</p> <p>REGLES: OB : Piquets avec rubalise, trottoir et au-dessus.</p> <p>DGD</p>		<p>6</p> <p>NT 6 - RMEC - 30-10</p> <p>PAR 3</p> <p>86m 282ft</p> <p>REGLES: OB : Le trottoir et au-dessus. Le trottoir qui traverse le long de la Meuse et au-dessus.</p> <p>DGD</p>	
<p>7</p> <p>NT 6 - RMEC - 50-10</p> <p>PAR 4</p> <p>136m 446ft</p> <p>REGLES: OB : Le trottoir et au-dessus. Le trottoir qui traverse le long de la Meuse et au-dessus.</p> <p>DGD</p>		<p>8</p> <p>NT 6 - RMEC - 50-10</p> <p>PAR 3</p> <p>70m 230ft</p> <p>REGLES: OB : Le trottoir et au-dessus. Le trottoir qui traverse le long de la Meuse et au-dessus.</p> <p>DGD</p>		<p>9</p> <p>NT 6 - RMEC - 50-10</p> <p>PAR 3</p> <p>74m 243ft</p> <p>REGLES: OB : Terrain, Terrain autour du panier. Piquets avec rubalise. Le trottoir et au-dessus.</p> <p>DGD</p>	

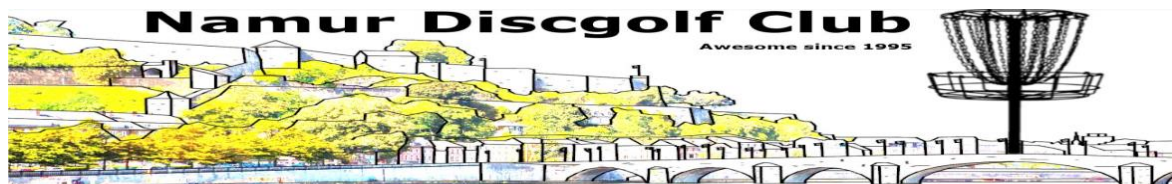

Booking – Reservations:

Pour faciliter l'organisation, il est impératif de s'inscrire par mail ou par facebook avant le vendredi 29 à 10h00.

Indiquer dans l'inscription : Nom, Prénom, N°PDGA (Actif) et catégorie.

Informations sur le tournoi, questions:

Marco Lehouse

Tel. : 32 475 20 41 34

E-mail : marcolehouse@gmail.com

Réservations PAINS SAUCISSES :

Adresse : thioux.pascal@gmail.com

